



TECNOLÓGICO
SUDAMERICANO

PROSPECTO
ACADÉMICO

MAYO - SEPTIEMBRE 2025

CAMPUS MACHALA

¡Crea tu futuro desde tu meta profesional!

500 BECAS

Directas con el Sudamericano

Matricúlate con beneficio de beca en las siguientes
fases exclusivas:

Primera fase desde el 25-11-2024 al 31-03-2025.

Segunda fase desde el 01-04 al 19-04-2025



TECNOLÓGICO
SUDAMERICANO

NUESTRA *Filosofía*

Misión

"Formar profesionales tecnólogos universitarios con calidad humana y académica; con principios y valores para cultivar pensamiento crítico, reflexivo, investigativo y de emprendimiento, que los oriente a comprender que la vida es la búsqueda de un permanente aprendizaje dentro de un mundo globalizado".

Visión

"Convertirnos en el mejor instituto tecnológico universitario del país, con alcance internacional o a través de sus modalidades de estudio sustentadas en la calidad y pertinencia; para entregar a la sociedad profesionales íntegros, líderes en todos los campos, con espíritu emprendedor, practicando libertad de pensamiento y acción".

Valores

Estudio, Disciplina y Equidad.

Beneficios Institucionales

1.

Becas

Plan 500 Becas
Beca por mérito académico
Beca familiar
Beca deportistas de élite
Beca socioeconómica
Becas por inclusión:
- Discapacidad, pueblos y nacionalidades del Ecuador
(Consulta con tu asesor)



2.

Financiamiento

- Financiamiento directo:
Elige tu plan de pago: A, B o C
(Consulta con tu asesor)
- Realiza tus pagos con tarjeta
de crédito, **sin ningún recargo.**



BENEFICIOS ISTS *para ti*

Horarios Flexibles



Que se adaptan a tu tiempo,
trabajo, familia y viajes.

Tú eliges estudiar una
carrera **presencial** o
100% Online

3.

Plan Diamante



Si pagas toda tu carrera
de **CONTADO** obtén el
20% de descuento
¡Y ahórrate un semestre!

4.

5. Desde el día 1 que inicias clases
estas cubierto por el

Seguro contra accidentes

Tecnología Superior Gestión de la Innovación Empresarial

RPC-SO-07-No.205-2021



Modalidad:
Presencial

5 semestres / 2 años y medio



Perfil profesional

El Tecnólogo en Gestión de la Innovación Empresarial es un profesional que da seguimiento a las capacitaciones en innovación en colaboración con la gerencia de recursos humanos. Supervisa, analiza y comunica a la alta gerencia las métricas de innovación para buscar oportunidades que mejoren el desempeño innovador de la empresa. Remueve obstáculos que impiden la ejecución de un proyecto de innovación. Establece las bases para la gerencia e innovación de procesos. Utiliza herramientas tecnológicas de acuerdo a la tendencia de globalización para el diagnóstico, análisis y mejoramiento de los procesos (Seis Sigma y Lean). Establece una estrategia para la gestión de la experiencia del cliente (CX) como eje en el diseño de procesos.

Campo ocupacional

- Desarrollo de proyectos innovadores para el campo empresarial.
- Emprendedor de Pymes orientadas al manejo la innovación empresarial
- Asesor se procesos de innovación en empresas públicas y privadas
- Asesor de ventas de empresas públicas y privadas
- Asesor de estudios de mercado para empresas públicas o privadas
- Asesor de recursos humanos

Horarios disponibles

☉ Diurno

Lunes a Viernes
08h00 - 13h20

FASES DE BECAS	FECHAS	% DE BECA FINANCIADO	% DE BECA AL CONTADO
Uno	Del 25-11-2024 al 31-03-2025	20%	25%
Dos	Del 01-04 al 19-04-2025	10%	15%
Tres	Del 21-04 al 03-05-2025	0%	0%

Malla curricular

Nivel 1.

Estadística
Comunicación oral y escrita
Metodología de la investigación
Administración general
Gestión de la innovación
Inglés I

Seminario

Nivel 3.

Gestión organizacional
Gestión por procesos
Innovación y desarrollo
Marketing estratégico
Realidad nacional
Sistemas de información

Seminario

CIS: Inglés A2.1

Nivel 5.

Administración del talento humano
Análisis financiero
Comercialización y ventas
Evaluación de proyectos y análisis de casos
Procesos RPA
**Trabajo de Integración Curricular
o Exámen Complexivo (titulación)**

Nivel 2.

Computación básica
Contabilidad general
Estrategia empresarial
Liderazgo y trabajo en equipo
Sistemas integrados de gestión
Inglés II

Seminario

Nivel 4.

Gestión de la calidad y mejora continua
Indicadores de gestión
Metodologías de la innovación
Planificación ejecutiva y protocolo
Proyectos de investigación
Responsabilidad social y corporativa

CIS: Inglés A2.2

Costo de semestre

- **Reserva tu cupo con:** \$25
- **Costo de semestre:** \$.....
- **Plan de contado:** si cancelas en efectivo obtienes un descuento de \$..... y sólo cancelas \$.....
- **Plan financiado:** Matrícula \$..... y cuotas de \$..... canceladas del 25 al 30 de los meses de mayo, junio, julio
- **Nota:** Si pagas con tarjeta de crédito asumes el % de la transacción.

Fechas de inscripciones y matrículas

Semestre mayo - septiembre 2025 ya puedes inscribirte desde el 25 de noviembre del 2024

MATRÍCULAS ORDINARIAS: Desde el 25 de noviembre del 2024 hasta el 19 de abril del 2025.

MATRÍCULAS EXTRAORDINARIAS: Del lunes 21 de abril al sábado 03 de mayo del 2025.

MATRÍCULAS ESPECIALES: Del lunes 05 al 10 de mayo del 2025.

Revisa la tabla de becas para que asegures un importante porcentaje de beca.

INICIO DE CLASES: lunes 05 de mayo del 2025

Nota: Esta información es exclusiva para estudiantes de ingreso a primer semestre



¡Retoma tus estudios!

Si estuviste estudiando en otro instituto o universidad y deseas regresar a estudiar, tienes **dos opciones** en el Tecnológico Sudamericano.

1. Homologación de estudios de cualquier instituto o universidad
2. Validación de conocimientos a través de un examen.

Además tienes otra opción para estudiar mediante validación de tu experiencia laboral.

**Ingresa al
código QR**

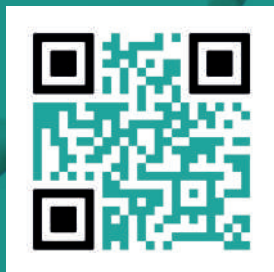

Info Homologación

Decídate ahora, escanea el código QR y revisa la información.

¡TITÚLATE!

¡Crea tu futuro desde tu meta profesional!

Recomienda un conocido

**Recibe un bono de
\$100 en efectivo**



REFIERE AQUÍ

¿Tienes amigos o familiares a los que puedas recomendar? ¡Da el siguiente paso!

¡El Programa de recomendados del Tecnológico Sudamericano es tu oportunidad para ganar dinero!





Convenios con universidades para que puedas escalar a licenciaturas o ingenierías mediante homologación.

Convenio entre el Tecnológico Sudamericano y la Universidad Tecnológica Israel de Quito

MODALIDAD ONLINE	
 SUDAMERICANO	UISRAEL
Tecnología Superior en Desarrollo de Software	Ingeniería en Informática
Tecnología Superior en Electrónica	Ingeniería en Electrónica y Automatización
Tecnología Superior en Diseño Gráfico	Licenciatura en Diseño Digital
Tecnología Superior en Administración financiera	Licenciatura en Administración de Empresas
Tecnología Superior en Contabilidad y asesoría tributaria	Licenciatura en Contabilidad y Auditoría

Convenio entre el Tecnológico Sudamericano y la Universidad Tecnológica Empresarial de Guayaquil

MODALIDAD PRESENCIAL	
 SUDAMERICANO	 UTEG
Tecnología Superior en Desarrollo de Software	Ingeniería en Software
Tecnología Superior en Administración Financiera	Licenciatura en Finanzas
Tecnología Superior en Contabilidad y Asesoría Tributaria	Licenciatura en Contabilidad y Auditoría

MODALIDAD ONLINE	
 SUDAMERICANO	 UTEG
Tecnología Superior en Desarrollo de Software	Ingeniería en Software
Tecnología en Administración Financiera	Licenciatura en Finanzas
Tecnología en Contabilidad y Asesoría Tributaria	Licenciatura en Contabilidad y Auditoría
Tecnología en Gestión del Talento Humano	Licenciatura en Gestión del Talento
Tecnología en Diseño Gráfico	Licenciatura en Multimedia y Producción Audiovisual
Tecnología en Comercio Digital y Logística	Licenciatura en Comercio Exterior

Para el bienestar futuro de nuestros estudiantes, y colaboradores estamos gestionando más convenios.

¡Crea tu futuro desde tu meta profesional!

Conoce los **BENEFICIOS WOW** por ser parte de Suda

Descuentos y beneficios
con tu **carnet estudiantil del ISTS**



Farmacias Cuxibamba

Descuentos en todas sus medicinas y productos



Óptica Erraez

Descuentos en oftalmoscopia, toma de agudeza visual, valoración de estructuras externas al ojo, descuento en lentes de lunas MRO, armazones metálicos, armazones pasta y armazones de acetato.



Centro Psicoterapéutico "Aqua Ayuda"

Descuentos en consultas de psicología clínica, educativa y orientación

Cooperativa de transporte "Union Cariamanga"

15 % de descuento en pasajes comprados en oficina



Gama Óptica

Descuentos en oftalmoscopia, toma de agudeza visual, afinación de medidas, valoración de estructuras externas del ojo y en venta de Lentes completos.



XFITTIME

Descuentos en membresía diaria, membresía mensual y costo de inscripción.



Para el bienestar futuro de nuestros estudiantes,
estamos gestionando más beneficios.

iCrea tu futuro desde tu meta profesional!

CAMPUS MACHALA CUENTA ÚNICA PARA DEPÓSITO O TRANSFERENCIA

A nombre de Instituto Tecnológico Superior Sudamericano

El asesor académico te indica el banco y cuenta para depósito

Banco _____, Cta corriente Nro. _____

Datos que solicita la entidad bancaria en caso de transferencias

Beneficiario: INSTITUTO TECNOLÓGICO SUPERIOR
SUDAMERICANO

RUC: _____

Email: cuotaists@tecnologicosudamericano.edu.ec

Nota:

- Por su seguridad se solicita al aspirante depositar o transferir su inscripción o matrícula a la cuenta indicada.
- Una vez realizado el depósito o transferencia, enviar el documento y datos al WhatsApp de su asesor académico.

Requisitos de matrícula para todas las carreras

- Título de bachiller o acta de grado original
- Copia de cédula o pasaporte a color
(En el caso de ser extranjero, presentar visa de estudios)
- 1 foto digital tamaño carné (Obligatorio)
- Depósito bancario de inscripción o matrícula

Nota:

1. Para estudiantes que estén cursando el tercer año de bachillerato, para matricularse pueden presentar el certificado del colegio de estar cursando el último año de estudios. Para legalizar su acta de grado o título de bachiller dispone de 60 días luego de iniciado el semestre en el instituto.

2. Para la modalidad ONLINE el título de bachiller o acta de grado notariado. (Obligatorio)

CAMPUS LOJA

El Tecnológico Sudamericano está en Loja para ofrecerte nuevas oportunidades de estudio.



☎ 098 524 4665

📍 Miguel Riofrío 156-26 entre Sucre y Bolívar



TECNOLÓGICO
SUDAMERICANO

INFORMACIÓN:

CAMPUS MACHALA

Dirección: Calle Páez entre Sucre y Olmedo
096 973 7507

**Infórmate sobre nuestra oferta
académica aquí con un asesor**



¡Crea tu futuro desde tu meta profesional!

Encuétranos en:

 <https://www.tecnologicosudamericano.edu.ec>

    /@istsloja