

Tecnología Superior
**Seguridad y
Prevención de
Riesgos Laborales**

RPC-SO-17-No.451-2021

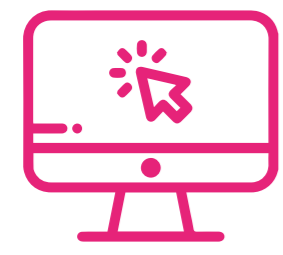

**Modalidad:
Online**

5 semestres / 2 años y medio



Perfil profesional

El Tecnólogo en Seguridad y Prevención de Riesgos Laborales es un profesional que identifica, entiende y reconoce la utilidad práctica y la importancia de los fundamentos de la seguridad para profundizar los conocimientos acerca de la teoría-práctica de la seguridad en la empresa. Describe, comprende y utiliza los elementos necesarios de lo que son los sistemas integrados de gestión, para que efectivamente se implemente los proyectos vinculados a sistemas de seguridad y prevención de riesgos laborales. Analiza, gestiona y plantea alternativas de solución a problemas de seguridad e higiene en un entorno laboral aplicando la normativa legal. Identifica, organiza y ordena la normativa de prevención de riesgos laborales para aplicar la técnica y procedimientos de trabajo en la empresa.

Campo ocupacional

- Asesor de programas de prevención de riesgos laborales para empresas
- Asesor de programas de seguridad laborales para empresas públicas o privadas
- Emprendedor en Pymes orientadas a la seguridad y riesgo laboral
- Asesor de entidad educativas en el manejo de seguridad y riesgo laboral
- Asesor para la evaluación de riesgos ergonómicos relacionados a sitios de trabajo
- Asesor de seguridad industrial en las diferentes empresas afines a su profesión

Horarios disponibles

Conexión Virtual (Obligatorio)

Lunes a Viernes
19h00 - 22h00

Clases Asíncronas

Horario designado para apoyo al estudiante, conexión no obligatoria.

Sábado
08h00 - 19h00

Requisitos

- Título de bachiller original o acta de grado original
- Copia de cédula o pasaporte a color (En el caso de ser extranjero, presentar visa de estudios)
- 1 foto digital tamaño carné
- Depósito bancario de inscripción o matrícula

Nota: Para la modalidad ONLINE es obligatorio que el título de bachiller o acta de grado sea notariado

Malla curricular

Nivel 1.

Fundamentos de seguridad
Estadística y probabilidades
Metodología de la investigación
Química general
Comunicación y lenguaje
Inglés I

Nivel 2.

Seguridad y salud ocupacional
Manejo de emergencias
Higiene Industrial
Sistemas de gestión integrados
Realidad nacional y geopolítica
Inglés II

Nivel 3.

Legislación laboral
Psicología del trabajo
Prevención y seguridad en el trabajo
Operaciones y procesos industriales
Gestión de riesgo y desastre
Ergonomía I

Nivel 4.

Técnicas de negociación
Planificación estratégica
Comportamiento organizacional
Bioseguridad
Ergonomía II
Responsabilidad social
Emprendimiento

Nivel 5.

Talento humano
Seguridad industrial
Gestión empresarial
Toxicología laboral
Ética profesional
Integración Curricular (titulación)

Costo de semestre

- **Inscripción:** \$25
- **Costo de semestre:** \$702
- **Plan de contado:** si cancelas en efectivo obtienes un descuento de \$105 y sólo cancelas \$597
- **Plan financiado:** Matrícula \$102 y 4 cuotas de \$150 canceladas del 10 al 30 de los meses de octubre, noviembre, diciembre y enero.
- **Nota:** Si pagas con tarjeta de crédito el costo total del semestre, tendrás \$35 de descuento y cancelas \$667

Cuenta única para depósito o transferencia

• A nombre de Instituto Tecnológico Superior Sudamericano

Banco de Loja Cta. Corriente Nro. 2901040939

• Datos que solicita la entidad bancaria en caso de transferencias

Beneficiario: INSTITUTO TECNOLÓGICO SUPERIOR SUDAMERICANO

RUC: 1190082748001

Email: cuotaists@tecnologicosudamericano.edu.ec

• Nota:

- Una vez realizado el depósito o transferencia, **enviar el documento y datos al WhatsApp** de tu asesora académica.

Fechas de inscripciones y matrículas

Semestre Octubre 2024 - Febrero 2025 ya puedes inscribirte desde el lunes 22 de abril del 2024

MATRÍCULAS ORDINARIAS: A primer semestre del lunes 20 de mayo al sábado 14 de septiembre del 2024.

MATRÍCULAS EXTRAORDINARIAS: Del lunes 16 de septiembre al sábado 05 de octubre del 2024.

MATRÍCULAS ESPECIALES: Del lunes 07 al sábado 12 de octubre del 2024.

INICIO DE CLASES: lunes 07 de octubre del 2024

*Esta información es solo para estudiantes de ingreso a primer semestre