

Tecnología Superior

Talento Humano

RPC-SO-04-No.107-2021

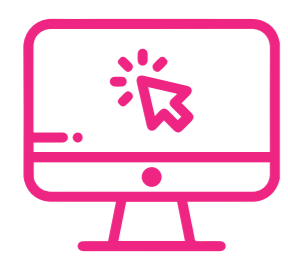

Modalidad:
Online

5 semestres / 2 años y medio



Perfil profesional

El Tecnólogo en Gestión del Talento Humano es un profesional que reconoce, y actúa eficientemente dentro de la empresa pública o privada de acuerdo con las normas, leyes y reglamentos relacionados con el ámbito legal-laboral fundamentado en el marco legal vigente en el País y la Zona 7. Coordina y ejecuta eficientemente procedimientos de seguridad y prevención de accidentes en las empresas públicas o privadas locales o del país aplicando normas internacionales de seguridad. Optimiza la interacción del ser humano en cualquier empresa local o nacional, pública o privada, con el ambiente laboral material y tecnológico que le rodea de manera ordenada y armónica. Integra los principios de gestión empresarial en cualquier empresa pública o privada con prestancia y eficiencia para alcanzar los objetivos organizacionales.

Campo ocupacional

- Director de recursos humanos
- Jefe de reclutamiento y selección de personal
- Administrador de personal
- Responsable de evaluación del recurso humano
- Consultor en gestión de personas y dirección estratégica de recursos humanos
- Coordinador del desarrollo humano
- Coordinador de procesos técnicos de gestión de personal
- Asistente de recursos humanos

Horarios disponibles

Conexión Virtual (Obligatorio)

Lunes a Viernes
19h00 - 22h00

Clases Asíncronas

Horario designado para apoyo al estudiante, conexión no obligatoria.

Sábado
08h00 - 19h00

Requisitos

- Título de bachiller original o acta de grado original
- Copia de cédula o pasaporte a color (En el caso de ser extranjero, presentar visa de estudios)
- 1 foto digital tamaño carné
- Depósito bancario de inscripción o matrícula

Nota: Para la modalidad ONLINE es obligatorio que el título de bachiller o acta de grado sea notariado

Malla curricular

Nivel 1.

Realidad nacional
Comunicación oral y escrita
Metodología de la investigación
Gestión del talento humano
Fundamentos de la administración
Inglés I

Nivel 2.

Derecho laboral
Reclutamiento y selección de personal
Fundamentos contables
Psicología de la comunicación
Computación básica
Inglés II

Nivel 3.

Seguridad y salud ocupacional
Comunicación organizacional
Inducción al talento humano
Automatización de GTH
Descripción y análisis de cargos
Administración de salarios

Nivel 4.

Programación neurolingüística
Técnicas de negociación
Evaluación del desempeño
Planeación estratégica
Ergonomía
Gestión por competencias

Nivel 5.

Gestión de la calidad
Comportamiento organizacional
Herramientas modernas en la GTH
Clima laboral
Capacitación y desarrollo de competencias

**Trabajo de Integración Curricular
o Exámen Complexivo (titulación)**

Costo de semestre

- **Inscripción:** \$25
- **Costo de semestre:** \$702
- **Plan de contado:** si cancelas en efectivo obtienes un descuento de \$105 y sólo cancelas \$597
- **Plan financiado:** Matrícula \$102 y 4 cuotas de \$150 canceladas del 10 al 30 de los meses de octubre, noviembre, diciembre y enero.
- **Nota:** Si pagas con tarjeta de crédito el costo total del semestre, tendrás \$35 de descuento y cancelas \$667

Cuenta única para depósito o transferencia

• A nombre de Instituto Tecnológico Sudamericano

Banco de Loja Cta. Corriente Nro. 2901040939

• Datos que solicita la entidad bancaria en caso de transferencias

Beneficiario: INSTITUTO TECNOLÓGICO SUPERIOR SUDAMERICANO

RUC: 1190082748001

Email: cuotaists@tecnologicosudamericano.edu.ec

• Nota:

- Una vez realizado el depósito o transferencia, **enviar el documento y datos al WhatsApp** de tu asesora académica.

Fechas de inscripciones y matrículas

Semestre Octubre 2024 - Febrero 2025 ya puedes inscribirte desde el lunes 22 de abril del 2024

MATRÍCULAS ORDINARIAS: A primer semestre del lunes 20 de mayo al sábado 14 de septiembre del 2024.

MATRÍCULAS EXTRAORDINARIAS: Del lunes 16 de septiembre al sábado 05 de octubre del 2024.

MATRÍCULAS ESPECIALES: Del lunes 07 al sábado 12 de octubre del 2024.

INICIO DE CLASES: lunes 07 de octubre del 2024

*Esta información es solo para estudiantes de ingreso a primer semestre