



TECNOLÓGICO  
SUDAMERICANO

**PROSPECTO**  
**ACADÉMICO**

MAYO - SEPTIEMBRE 2025

**CAMPUS MACHALA**

*¡Crea tu futuro desde tu meta profesional!*

# 500 BECAS

Directas con el Sudamericano

Matricúlate con beneficio de beca en las siguientes  
fases exclusivas:

Primera fase desde el 25-11-2024 al 31-03-2025.

Segunda fase desde el 01-04 al 19-04-2025



TECNOLÓGICO  
SUDAMERICANO

# NUESTRA *Filosofía*

## Misión

"Formar profesionales tecnólogos universitarios con calidad humana y académica; con principios y valores para cultivar pensamiento crítico, reflexivo, investigativo y de emprendimiento, que los oriente a comprender que la vida es la búsqueda de un permanente aprendizaje dentro de un mundo globalizado".

## Visión

"Convertirnos en el mejor instituto tecnológico universitario del país, con alcance internacional o a través de sus modalidades de estudio sustentadas en la calidad y pertinencia; para entregar a la sociedad profesionales íntegros, líderes en todos los campos, con espíritu emprendedor, practicando libertad de pensamiento y acción".

## Valores

Estudio, Disciplina y Equidad.

## Beneficios Institucionales

1.

### Becas

Plan 500 Becas  
Beca por mérito académico  
Beca familiar  
Beca deportistas de élite  
Beca socioeconómica  
Becas por inclusión:  
- Discapacidad, pueblos y nacionalidades del Ecuador  
(Consulta con tu asesor)



2.

### Financiamiento

- Financiamiento directo:  
Elige tu plan de pago: A, B o C  
(Consulta con tu asesor)  
- Realiza tus pagos con tarjeta de crédito, **sin ningún recargo.**



**BENEFICIOS  
ISTS  
para ti**

### Horarios Flexibles



Que se adaptan a tu tiempo, trabajo, familia y viajes.

Tú eliges estudiar una carrera **presencial o 100% Online**

3.

### Plan Diamante



Si pagas toda tu carrera de **CONTADO** obtén el **20% de descuento ¡Y ahórrate un semestre!**

4.

5. Desde el día 1 que inicias clases estas cubierto por el

*Seguro contra accidentes*

# Tecnología Superior Electrónica

RPC-SO-09-No.167-2023



**Modalidad:**  
Presencial

5 semestres / 2 años y medio



## Perfil profesional

El profesional Tecnólogo en Electrónica programa, ajusta e integra micro controladores para la automatización de procesos residenciales e industriales priorizando la eficiencia energética, así como también construye, integra y evalúa redes de comunicación alámbricas e inalámbricas utilizando equipos de última generación cumpliendo parámetros de QoS (calidad de servicio).

## Campo ocupacional

- Técnico en mantenimiento eléctrico y electrónico
- Coordinador e instalador de fibra óptica
- Instalador y operador de redes de datos
- Operador de consola (Monitoreo de Alarmas y CCTV).
- Técnico instalador de equipos industriales
- Asesor comercial en el área electrónica y telecomunicaciones
- Técnico en mantenimiento de maquinaria industrial

## Horarios disponibles

### 🕒 Diurno

Lunes a Viernes  
08h00 - 13h20

### 🕒 Solo Sábados (Nocturno B)

Sábados  
08h00 - 18H00

**Conexión virtual**  
Lunes a Viernes  
19h10 - 22h00

FASES DE BECAS	FECHAS	% DE BECA FINANCIADO	% DE BECA AL CONTADO
<b>Uno</b>	Del 25-11-2024 al 31-03-2025	<b>20%</b>	<b>25%</b>
<b>Dos</b>	Del 01-04 al 19-04-2025	<b>10%</b>	<b>15%</b>
<b>Tres</b>	Del 21-04 al 03-05-2025	<b>0%</b>	<b>0%</b>

## Malla curricular

### Nivel 1.

Matemática I  
Electrotecnia  
Programación I  
Física  
Metodología de la investigación  
Inglés I

#### Seminario

### Nivel 2.

Matemática II  
Electrónica analógica y digital  
Programación II  
Computación aplicada  
Comunicaciones I  
Inglés II

#### Seminario

### Nivel 3.

Lenguajes de control  
Microcontroladores I  
Instalaciones eléctricas  
PLCs sensores y actuadores  
Comunicaciones II  
Emprendimiento

#### Seminario

CIS: Inglés A2.1

### Nivel 4.

Domótica  
Microcontroladores II  
Energías renovables  
Sistemas scada  
Redes de última generación  
Proyecto tecnológico

CIS: Inglés A2.2

### Nivel 5.

Ética profesional y responsabilidad social  
Seguridad y riesgos eléctricos  
Aplicaciones industriales  
**Unidad Curricular:**  
Diseño y ejecución de proyectos

## Costo de semestre

- **Reserva tu cupo con:** \$25
- **Costo de semestre:** \$.....
- **Plan de contado:** si cancelas en efectivo obtienes un descuento de \$..... y sólo cancelas \$.....
- **Plan financiado:** Matrícula \$..... y ..... cuotas de \$..... canceladas del 25 al 30 de los meses de mayo, junio, julio .....
- **Nota:** Si pagas con tarjeta de crédito asumes el % de la transacción.

## Fechas de inscripciones y matrículas

**Semestre mayo - septiembre 2025 ya puedes inscribirte desde el 25 de noviembre del 2024**

**MATRÍCULAS ORDINARIAS:** Desde el 25 de noviembre del 2024 hasta el 19 de abril del 2025.

**MATRÍCULAS EXTRAORDINARIAS:** Del lunes 21 de abril al sábado 03 de mayo del 2025.

**MATRÍCULAS ESPECIALES:** Del lunes 05 al 10 de mayo del 2025.

Revisa la tabla de becas para que asegures un importante porcentaje de beca.

## INICIO DE CLASES: lunes 05 de mayo del 2025

Nota: Esta información es exclusiva para estudiantes de ingreso a primer semestre



## ¡Retoma tus estudios!

Si estuviste estudiando en otro instituto o universidad y deseas regresar a estudiar, tienes **dos opciones** en el Tecnológico Sudamericano.

1. Homologación de estudios de cualquier instituto o universidad
2. Validación de conocimientos a través de un examen.

Además tienes otra opción para estudiar mediante validación de tu experiencia laboral.

**Ingresa al  
código QR**

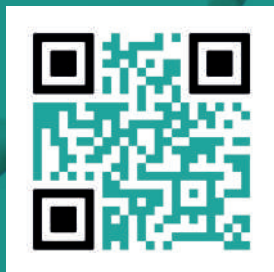

*Info Homologación*

Decídete ahora, escanea el código QR y revisa la información.

**¡TITÚLATE!**

*¡Crea tu futuro desde tu meta profesional!*

*Recomienda un conocido*

**Recibe un bono de  
\$100 en efectivo**



**REFIERE AQUÍ**

¿Tienes amigos o familiares a los que puedas recomendar? ¡Da el siguiente paso!

¡El Programa de recomendados del Tecnológico Sudamericano es tu oportunidad para ganar dinero!



## Convenios con universidades para que puedas escalar a licenciaturas o ingenierías mediante homologación.



### Convenio entre el Tecnológico Sudamericano y la Universidad Tecnológica Israel de Quito

MODALIDAD ONLINE	
 SUDAMERICANO	UISRAEL
Tecnología Superior en Desarrollo de Software	Ingeniería en Informática
Tecnología Superior en Electrónica	Ingeniería en Electrónica y Automatización
Tecnología Superior en Diseño Gráfico	Licenciatura en Diseño Digital
Tecnología Superior en Administración financiera	Licenciatura en Administración de Empresas
Tecnología Superior en Contabilidad y asesoría tributaria	Licenciatura en Contabilidad y Auditoría



## Convenio entre el Tecnológico Sudamericano y la Universidad Tecnológica Empresarial de Guayaquil

MODALIDAD PRESENCIAL	
 SUDAMERICANO	 UTEG
Tecnología Superior en Desarrollo de Software	Ingeniería en Software
Tecnología Superior en Administración Financiera	Licenciatura en Finanzas
Tecnología Superior en Contabilidad y Asesoría Tributaria	Licenciatura en Contabilidad y Auditoría

MODALIDAD ONLINE	
 SUDAMERICANO	 UTEG
Tecnología Superior en Desarrollo de Software	Ingeniería en Software
Tecnología en Administración Financiera	Licenciatura en Finanzas
Tecnología en Contabilidad y Asesoría Tributaria	Licenciatura en Contabilidad y Auditoría
Tecnología en Gestión del Talento Humano	Licenciatura en Gestión del Talento
Tecnología en Diseño Gráfico	Licenciatura en Multimedia y Producción Audiovisual
Tecnología en Comercio Digital y Logística	Licenciatura en Comercio Exterior

Para el bienestar futuro de nuestros estudiantes, y colaboradores estamos gestionando más convenios.

*¡Crea tu futuro desde tu meta profesional!*

# Conoce los **BENEFICIOS WOW** por ser parte de Suda

Descuentos y beneficios  
con tu **carnet estudiantil del ISTS**



**Farmacias Cuxibamba**

Descuentos en todas sus medicinas y productos



**Óptica Erraez**

Descuentos en oftalmoscopia, toma de agudeza visual, valoración de estructuras externas al ojo, descuento en lentes de lunas MRO, armazones metálicos, armazones pasta y armazones de acetato.



**Centro Psicoterapéutico "Aqua Ayuda"**

Descuentos en consultas de psicología clínica, educativa y orientación

**Cooperativa de transporte "Union Cariamanga"**

15 % de descuento en pasajes comprados en oficina



**Gama Óptica**

Descuentos en oftalmoscopia, toma de agudeza visual, afinación de medidas, valoración de estructuras externas del ojo y en venta de Lentes completos.



**XFITTIME**

Descuentos en membresía diaria, membresía mensual y costo de inscripción.



Para el bienestar futuro de nuestros estudiantes,  
estamos gestionando más beneficios.

*iCrea tu futuro desde tu meta profesional!*

# CAMPUS MACHALA CUENTA ÚNICA PARA DEPÓSITO O TRANSFERENCIA

## A nombre de Instituto Tecnológico Superior Sudamericano

El asesor académico te indica el banco y cuenta para depósito

Banco \_\_\_\_\_, Cta corriente Nro. \_\_\_\_\_

## Datos que solicita la entidad bancaria en caso de transferencias

Beneficiario: INSTITUTO TECNOLÓGICO SUPERIOR  
SUDAMERICANO

RUC: \_\_\_\_\_

Email: cuotaists@tecnologicosudamericano.edu.ec

### Nota:

- Por su seguridad se solicita al aspirante depositar o transferir su inscripción o matrícula a la cuenta indicada.
- Una vez realizado el depósito o transferencia, enviar el documento y datos al WhatsApp de su asesor académico.

## Requisitos de matrícula para todas las carreras

- Título de bachiller o acta de grado original
- Copia de cédula o pasaporte a color  
(En el caso de ser extranjero, presentar visa de estudios)
- 1 foto digital tamaño carné (Obligatorio)
- Depósito bancario de inscripción o matrícula

### Nota:

1. Para estudiantes que estén cursando el tercer año de bachillerato, para matricularse pueden presentar el certificado del colegio de estar cursando el último año de estudios. Para legalizar su acta de grado o título de bachiller dispone de 60 días luego de iniciado el semestre en el instituto.
2. Para la modalidad ONLINE el título de bachiller o acta de grado notariado. (Obligatorio)

# CAMPUS LOJA

El Tecnológico Sudamericano está en Loja para ofrecerte nuevas oportunidades de estudio.



☎ 098 524 4665

📍 Miguel Riofrío 156-26 entre Sucre y Bolívar



TECNOLÓGICO  
SUDAMERICANO

## INFORMACIÓN:

### CAMPUS MACHALA

Dirección: Calle Páez entre Sucre y Olmedo  
096 973 7507

**Infórmate sobre nuestra oferta  
académica aquí con un asesor**



*¡Crea tu futuro desde tu meta profesional!*

**Encuétranos en:**

 <https://www.tecnologicosudamericano.edu.ec>

    /@istsloja